

الاسم الرباعي واللقب

انوار هاشم مريح حسن طرار

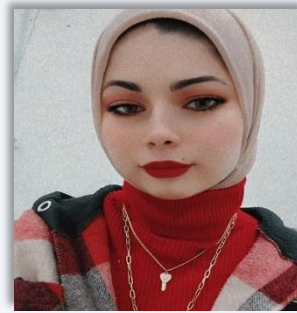

الخبرات العمليّة

تدريسية سابقا _ جامعة الشرطة كلية الهندسة

مدرسة في مدرسة النوابع المختلطه

معلومات الاتصال

٠٧٧٧ ٠٩٦ ٨١٨٩



anwaranwar97428@gmail.com



انثى



١٩٩٧/٤/٢٩



عزباء



ذي قار - الفجر



عراقي



عربي



المؤهلات العلميّة

ماجستير علوم رياضيات جامعة بغداد بتقدير جيد سنه (٢٠٢٣)

بكالوريوس علوم رياضيات بتقدير متوسط سنه (٢٠١٩)

الدورات التدريبية

١_ سلامة لغة عربية .

٢_ كفاءة حاسوب .

٣_ كفاءة لغة انكليزية .

العنوان الوطني

تدريسي

المهارات

اجادة استخدام الحاسبة

العمل على جميع برامج الاوفيس

البحوث المنشورة

The admissible method for complex formula of operator on meromorphic functions.

Sandwich Subordinations Imposed by New Generalized Koebe-Type Operator on Holomorphic Function Class.

An Analytical Investigation of Uniformly Star Like Class of Functions via Generalized Koebe Function.

اللغات

اللغة الانكليزية : جيد (قراءة , كتابة , تحدث)



Name & Personal Brief

Anwar Hashim Moureh Tarar

Contact Info



٠٧٧٧ ٠٩٦ ٨١٨٩



anwaranwar٩٧٤٢٨@gmail.com



feminine



١٩٩٧/٤/٢٩



Single



Dhi Qar _ Al-Fajr



Iraqi



Arab

Skills

Proficient in using computers and working on all Office programs

Languages

Good English

(reading, writing, and speaking)

Experience

Former lecturer - Shatra University, Faculty of Engineering.

Teacher at Al-Nawabigh Mixed School

Education

Master's degree in Mathematics from the University of Baghdad with a good grade in ٢٠٢٢.

Bachelor of Science in Mathematics with average grade ٢٠١٩.

Courses

١- Safety of the Arabic language

٢- Computer proficiency

٣- English proficiency

Published articles

The admissible method for complex formula of operator on meromorphic functions.

Sandwich Subordinations Imposed by New Generalized Koebe-Type Operator on Holomorphic Function Class.

An Analytical Investigation of Uniformly Star Like Class of Functions via Generalized Koebe Function